

LISBOA

Curso Básico

23 y 24 de Noviembre de 2017
23 y 24 de Novembro 2017

Curso  CTC

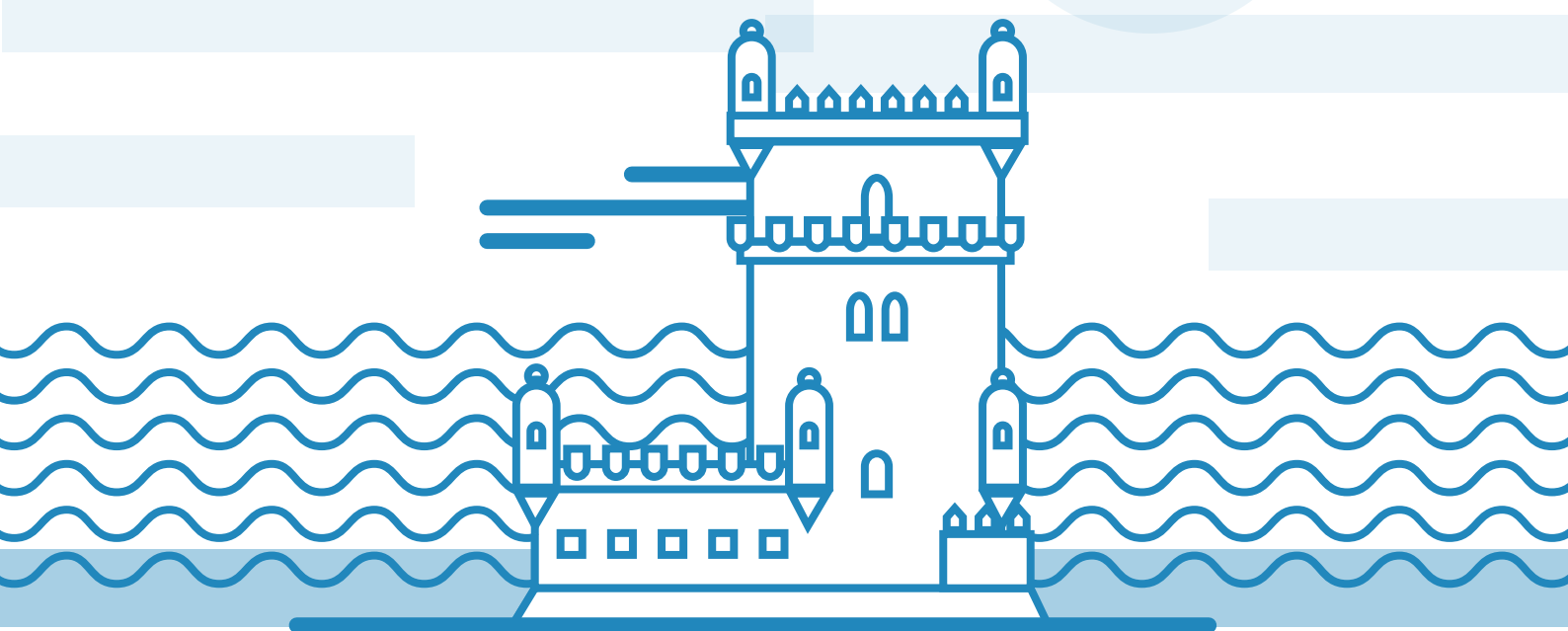

SEDE DEL CONGRESO

HOTEL TIVOLI ORIENTE****

Av.Dom João II, 1990-083 Lisboa, Portugal

stryker[®]

Directores del Curso

Mariano Sánchez Gimeno Nuno Manuel da Conceição

23 de Noviembre de 2017 / 23 de Novembro 2017

08.30 h.

Entrega de documentación / Entrega de Documentos

09:00 h.

Inauguración del curso y Bienvenida / Sessão de Abertura

SESIÓN I: CIENCIA BÁSICA / CIÊNCIA BÁSICA MODERA: NUNO DIOGO

09.15 h.

Principios biológicos de curación de las fracturas / Princípios Biológicos da Consolidação Óssea

Paulo Felicissimo

Hospital Fernando da Fonseca. Lisboa

09.30 h.

Biomecánica de la fractura y su fijación / Biomecânica da Fratura e sua Osteossíntese

Pablo Renovell Ferrer

Consorcio Hospital General Universitario. Valencia

09.45 h.

La biomecánica del enclavado endomedular y su repercusión sobre la consolidación ósea

A Biomecânica do Encavilhamento e a sua repercussão sobre a consolidação óssea

Manuel García Alonso

Hospital Universitario Río Hortega

10.00 h.

Mensajeros celulares y estímulos biológicos

Mensageiros celulares e estímulos biológicos

Enrique Guerado Parra

Hospital Universitario Costa del Sol. Málaga

10.15 h.

Aplicaciones del Programa Osirix

Aplicações do Programa Osirix

Francisco Chana Rodríguez

Hospital Universitario Gregorio Marañón. Madrid

10.30 h. Pausa-café

SESIÓN II: TRATAMIENTO GENERAL DE LAS FRACTURAS TRATAMENTO GERAL DAS FRACTURAS MODERA: ENRIQUE GUERADO PARRA HOSPITAL UNIVERSITARIO COSTA DEL SOL. MÁLAGA

11.00 h.

Tratamiento conservador de las fracturas. Indicaciones actuales

Tratamento conservador das fraturas. Indicações atuais

Alberto Delgado Martínez

Complejo Asistencial de Jaén.

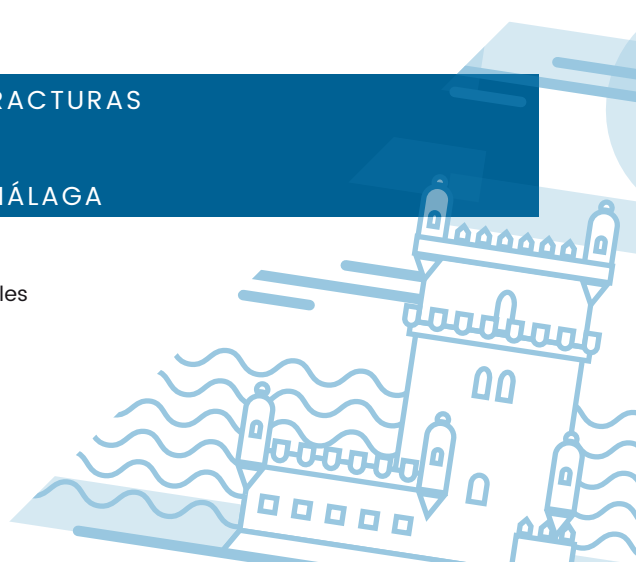

11.15 h.

Estratificación del Politraumatizado
Estratificação do Politraumatizado

Claudio Gómez Zubeldía

Hospital Santa Ana de Motril. Granada

11.30 h.

Fijación externa provisional en el tratamiento secuencial de las fracturas
Fixação externa provisória no tratamento das fracturas

Nuno Corte Real

Hospital Cascais. Cascais

11.45 h.

Fracturas abiertas. Indicaciones del enclavado
Fraturas expostas .Indicações do encavilhamento

Maria Luisa Bertrand García

Hospital Universitario Costa del Sol. Málaga

12.00 h.

Estrategia de fijación de las fracturas osteoporóticas
Estratégia de fixação nas fracturas osteoporóticas

Francisco de Borja Maruenda

Hospital de la Ribera. Alzira. Valencia

12.15 h.

Fracturas desapercibidas
Fraturas não diagnosticadas

Nuno Diogo

Hospital Curry Cabral Universidade Lisboa. Portugal

12.30 h.

Casos clínicos y discusión interactiva / Casos Clínicos e discussão Inter activa

13.00 h. Lunch

14.30 h.

TALLERES / Exercícios Práticos

15.30 h.

Conferencia Magistral: Fracturas acetabulares Lecciones adquiridas en 30 años de experiencia
Conferência Magistral: Fracturas acetabulares Lições adquiridas em 30 anos de experiencia

Enrique Guerado Parra

Hospital Universitario Costa del Sol. Málaga

SESIÓN III: FRACTURAS DE LA EXTREMIDAD SUPERIOR / FRATURAS DO MEMBRO SUPERIOR
MODERA: PROF JACINTO MONTEIRO
HOSPITAL SANTA MARIA – CHLN , DEPARTAMENTO ORTOPEDIA FACULDADE DE MEDICINA DE LISBOA

16.00 h.

Indicaciones de los clavos en las fracturas en dos fragmentos
Indicações do encavilhamento nas fraturas em duas partes do úmero proximal

Marco Sarmento

Hospital Santa María – CHLN , Departamento Ortopedia Faculdade de Medicina de Lisboa



16.15 h.

Fracturas de húmero proximal en tres y cuatro fragmentos

Fraturas do úmero proximal em três e quatro partes

Prof. Jacinto Monteiro Hospital Santa María – CHLN , Departamento Ortopedia Faculdade de Medicina de Lisboa

16.30 h.

Enclavados en las fracturas diafisárias

Encavilhamento nas fraturas da diáfise do úmero

Carlos Maia Dias

Hospital CUF Santarem

16.45 h.

Indicaciones actuales de la osteosíntesis en las fracturas distales de radio

Indicações atuais da osteossíntese nas fraturas distais do radio

Frederico Teixeira

Hospital de Curry Cabral CHLC. Lisboa

17.00 h.

Casos clínicos y discusión interactiva / Casos Clínicos e discussão Inter activa

17.30 h.

TALLERES simultáneos / Exercícios Práticos

18.30 h.

TALLERES simultáneos / Exercícios Práticos

19.30 h.

Fin de la Jornada / Fim do dia de trabalhos

24 de Noviembre de 2017 / 24 de Novembro 2017

SESIÓN IV: FRACTURAS DE LA EXTREMIDAD INFERIOR

FRATURAS DO MEMBRO INFERIOR

MODERA: LUÍS AMARAL

HOSPITAL DE CURRY CABRAL CHLC . LISBOA

08.30 h.

Fracturas de la diáfisis femoral

Fraturas da diáfise do fémur

Carla Nunes

Hospital São Francisco Xavier – CHLO. Lisboa

08.45 h.

Enclavados en las fracturas del fémur distal

Encavilhamento nas fraturas distais do fémur

Jorge Albareda Albareda

Hospital Clínico Universitario Lozano Blesa. Zaragoza



09.00 h.

Fracturas de la diáfisis de la tibia
Fraturas da diáfise da tibia

Mario Vale

Hospital Cuf Descobertas. Lisboa

09.15 h.

Fracturas de la región trocanterea. Clavo Gamma corto
Fraturas da região trocantérica. Cavilha Gama curta

Francisco Guerra Pinto

Hospital Cascais. Cascais

09.30 h.

Fracturas de la región trocantérea. Indicaciones del Clavo Gamma largo
Fraturas da região trocantérica. Indicações para Cavilha Gama longa

Tiago Aguiar

Hospital Santa María – CHLN . Lisboa

10.00 h.

TALLERES simultáneos / Exercícios Práticos

11.00 h. Pausa-café

SESIÓN V: COMPLICACIONES Y SITUACIONES ESPECIALES / COMPLICAÇÕES E SITUAÇÕES ESPECIAIS

MODERA: MARIANO SÁNCHEZ GIMENO

HOSPITAL CLÍNICO UNIVERSITARIO LOZANO Blesa. ZARAGOZA

11.30 h.

Complicaciones del enclavado endomedular
Complicações do encavilhamento

Mariano Sánchez Gimeno

Hospital Clínico Universitario Lozano Blesa. Zaragoza

11.45 h.

Indicaciones límite del enclavado endomedular
Indicações limite do encavilhamento

Jesús Gómez Vallejo

Hospital Clínico Universitario Lozano Blesa. Zaragoza

12.00 h.

Síndrome compartimental
Síndrome compartimental

José Paz Aparicio

Hospital Universitario Central de Asturias. Oviedo

12.15 h.

Infección aguda en enclavados
Infeção aguda no encavilhamento

José Portela

Hospital de Curry Cabral CHLC. Lisboa



LISBOA
Curso Básico

PROGRAMA

12.30 h.

Casos clínicos y discusión interactiva / Casos clínicos e discussão Inter activa

13.30 h.

Clausura del Curso / Encerramento do Curso

Curso 

Información e inscripciones:

Jesús Martín - 627 525 565

jmartin@bsj-marketing.es

